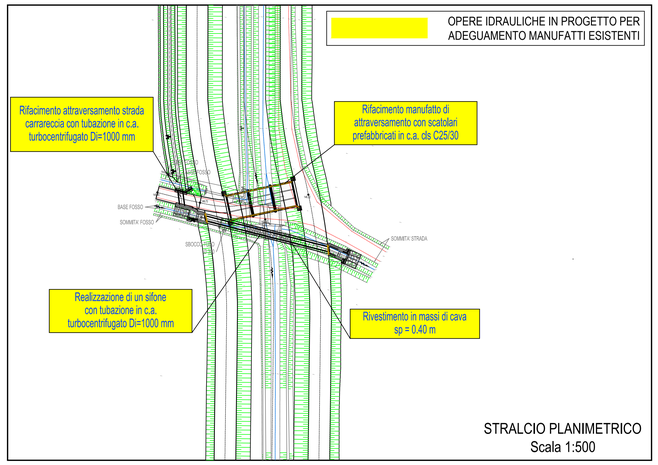

STRALCIO PLANIMETRICO
Scala 1:500

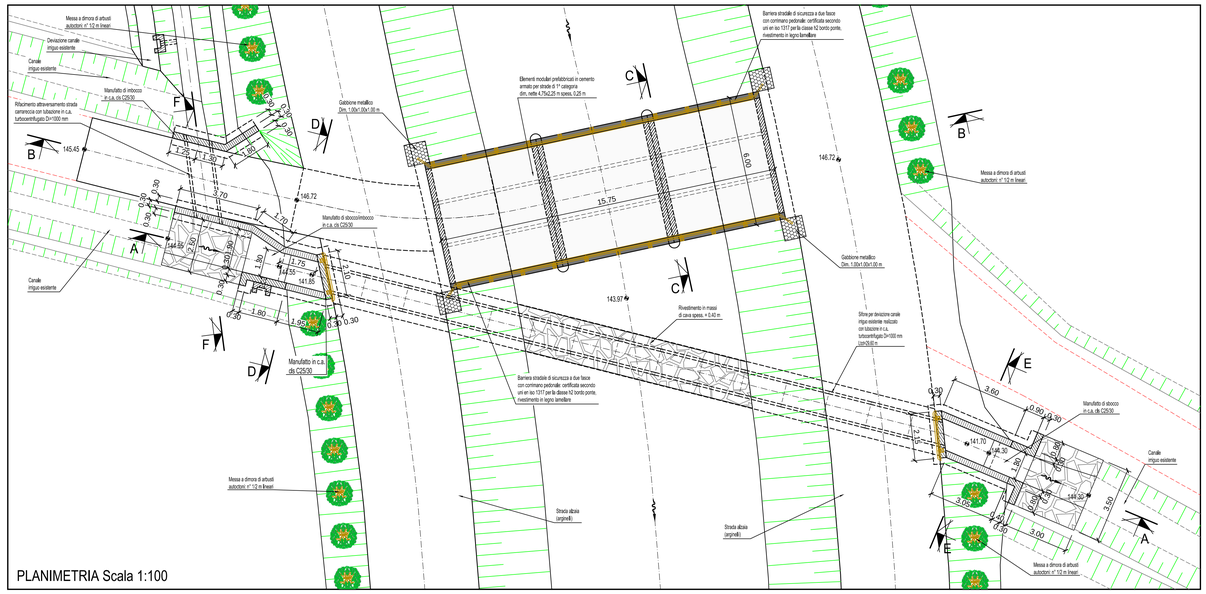

PLANIMETRIA Scala 1:100

Sistemi di sollevamento/posa scatolari

PARTICOLARE COSTRUTTIVO DELLA TENUTA IDRAULICA NELLA GIUNZIONE TRA ELEMENTI IN CLS PREFABBRICATI E STRUTTURE GETTATE IN OPERA
Scala 1:20

FASI DI POSIZIONAMENTO GUARNIZIONE BUTILICA

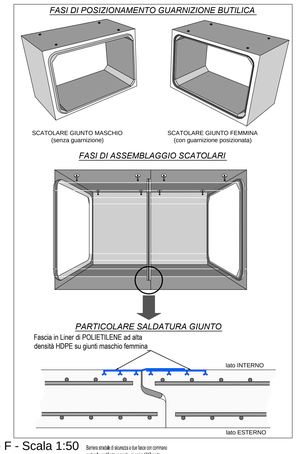

SEZIONE F - F - Scala 1:50

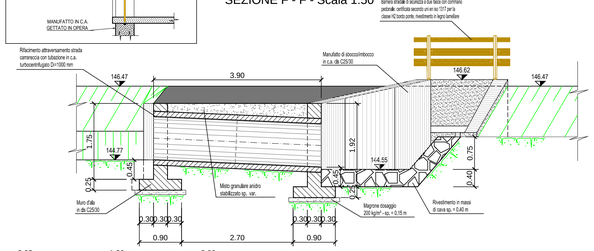

SEZIONE A - A - Scala 1:50

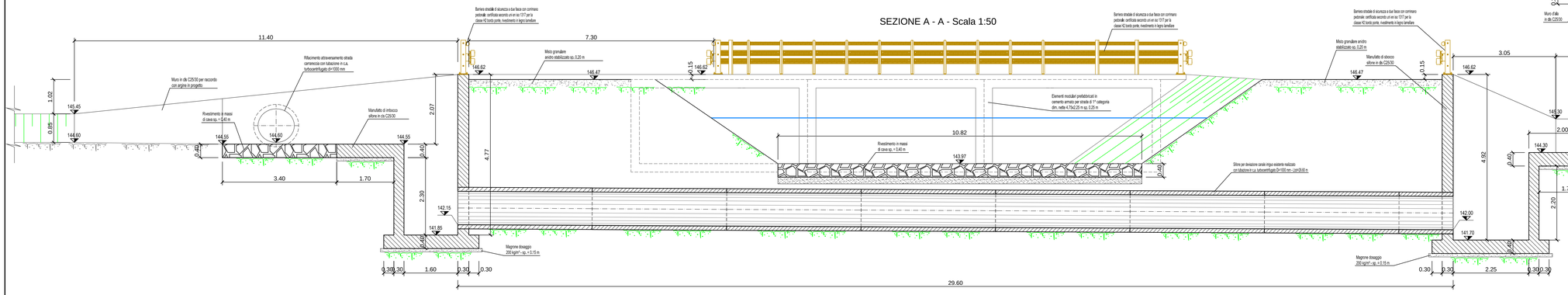

VERIFICARE TUTTE LE MISURE IN CANTIERE

MATERIALI

CALCESTRUZZO PER USO NON STRUTTURALE
(magrone per splanamenti, riempimenti, sottofondazioni, ecc.)
- cemento tipo: 32,5 R;
- diametro massimo nominale dell'aggregato: 30 mm;
- dosaggio: 150 kg/m³;
- classe di consistenza (magroni): S2, plastica;

CALCESTRUZZO PER USO STRUTTURALE GETTATO IN OPERA
(conglomerato cementizio per pareti, solette di fondo, solette di copertura, calottamenti, ecc.)
- calcestruzzo a prestazione garantita conforme alla norma: UNI EN 206-1;
- classe di resistenza a compressione (per strutture in c.a.): C25/30 (Rck 30 N/mm²);
- classe di esposizione ambientale: XC2 (fondazioni), XC1 (setti);
- dimensione massima nominale dell'aggregato: 25 mm;
- classe di consistenza (strutture in c.a.): S4, semifluida; S3, per fondazioni;
- rapporto massimo acqua/cemento: 0,50;
- classe di contenuto in cloruri: Cl 0,40;

ARMATURE
- acciaio tipo B450C UNI EN 10027-1:2006 (ex FeB 44k);
- copriferro minimo: 5 cm;
- giunzioni per sovrapposizione: = 50 Ø;
- raggio di curvatura per piegature barre sino a Ø 16 mm: = 5 Ø;
- raggio di curvatura per piegature barre = Ø 20 mm: = 7 Ø;
- interferro: superiore alla dimensione massima dell'inerte piu' 5 mm;

DIAMETRO MIN. MANDRINO DI PIEGATURA BARRE	
Ø Barra < Ø20	φ_{Br}= 6 Ø
Ø Barra Ø20 - Ø26	φ_{Br}= 8 Ø

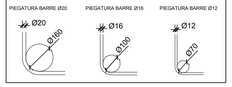

SEZIONE B - B - Scala 1:50

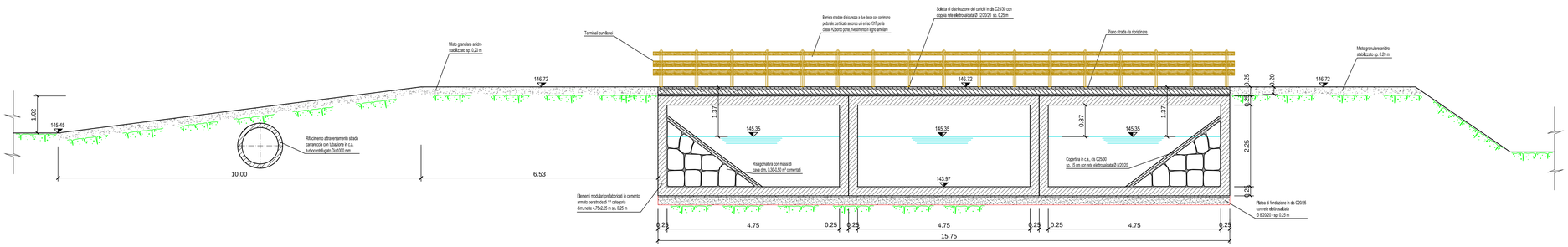

SEZIONE C - C - Scala 1:50

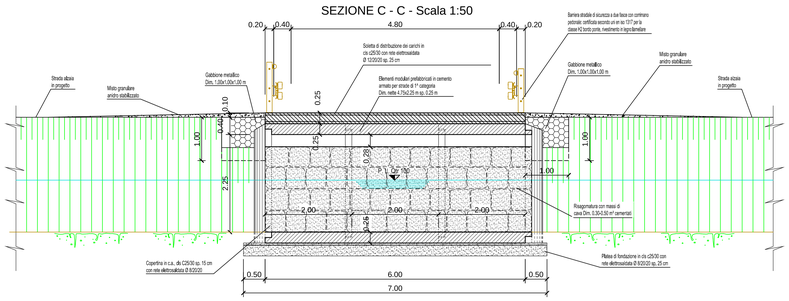

SEZIONE D - D - Scala 1:50

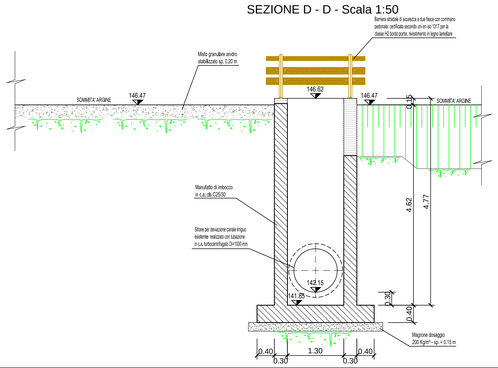

SEZIONE E - E - Scala 1:50

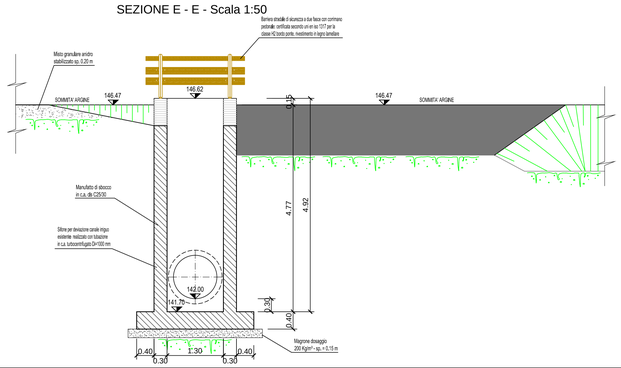

Associazione Temporanea di Imprese tra:

HYDRODATA INGEGNERIA DELLE RISORSE IDRICHE
Hydrodata S.p.A. capogruppo mandataria
Via Pretoria 23 - 10123 TORINO tel. 011 561 3324, fax 011 55 82 881
e-mail: hydro@hydrodata.it www.hydrodata.it

HY.M. STUDIO Ingegneria Idraulica
ing. M. Codo
Via Pretoria 23 - 10123 TORINO tel. 011 561 3324, fax 011 55 82 881
e-mail: hym@hymstudio.it www.hymstudio.it

Dott. Ing. MARCO CODO ORDINE DEGLI INGEGNERI DELLA PROVINCIA DI TORINO n. 4011

COMUNE DI FONTANETTO PO

Provincia di Vercelli

REALIZZAZIONE CANALE SCOLMATORE AD OVEST DI FONTANETTO PO

PROGETTO ESECUTIVO

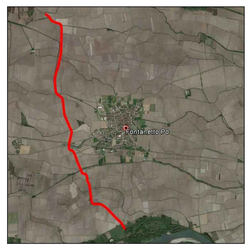

Particolari costruttivi: Opera minore n. 4

CODICE DOCUMENTO	ELABORATO
3 2 1 8 - 1 0 - 1 0 0 0 0 - D W G	12.13

REV.	DATA	REDAZIONE	VERIFICA	AUTORIZZAZIONE	MODIFICHE
00	OTT. 21	M. CODO	R. BERTERO	C. SOLDERA	

RIPRODUZIONE O CONSEGNA A TERZI SOLO DIETRO SPECIFICA AUTORIZZAZIONE